

BORDES DEL LENGUAJE: LA UBICACIÓN DEL SUJETO EN LA INSTANCIA DEL DISCURSO

HANS ROBERT SATTELE ZUND

División de Ciencias Sociales y Humanidades
Departamento de Educación y Comunicación
Área: Comunicación, lenguaje y cultura
Responsable: Hans Robert Sattele Zund
Activo desde: 01-07-2007

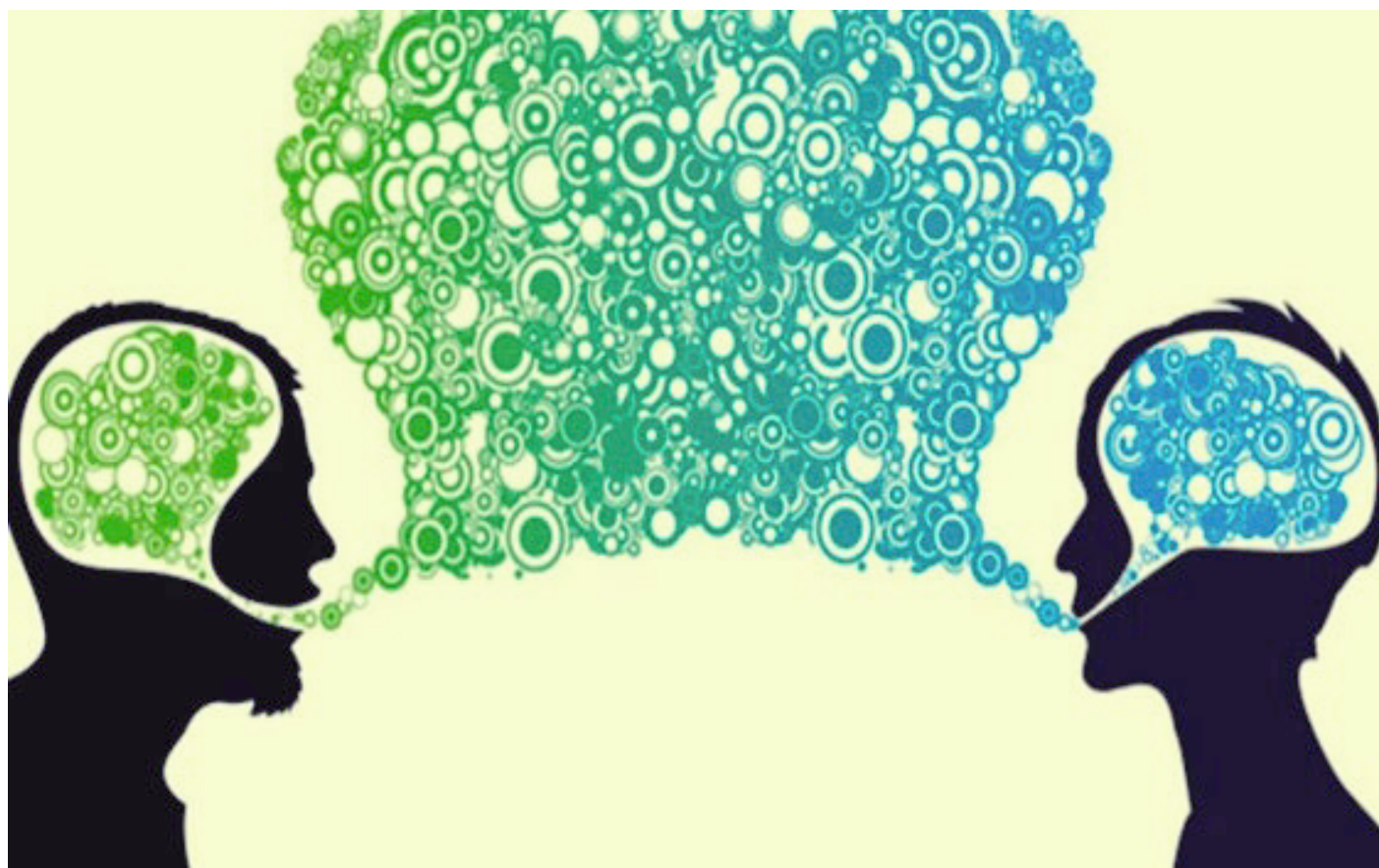

Una de las tareas específicas que aborda esta investigación es entender la concepción del lenguaje de Jacques Lacan desde una normatividad social. Su relevancia radica principalmente en vincular diferentes perspectivas filosóficas, las cuales no son fáciles de relacionar, dados sus diferentes postulados. Por un lado, encontramos propuestas como las de Martin Heidegger, Ludwig Wittgenstein y Emmanuel Levinas, sólo por mencionar algunas y, por el otro, propuestas psicoanalíticas como las de Sigmund Freud o el mismo Lacan.

En esta investigación se presenta la conexión de diferentes marcos filosóficos en torno a los juegos del lenguaje relacionados con el querer y el poder; propone la normatividad del lenguaje como vínculo social relacionando la concepción de Lacan con diferentes pensadores, como los antes mencionados. Dicha asociación permitirá realizar diversos análisis del lenguaje y del discurso que podrían ser pertinentes para las ciencias sociales.

Uno de los retos de esta investigación, es distinguir los problemas actuales para entender ciertas realidades. Por ejemplo, lo que sucedió en el caso de la guardería ABC, en el cual, a través de un discurso jurídico “engañoso”, se cubrió una realidad política. Eso hace necesario abordar los problemas desde diferentes propuestas metodológicas, ya que el lenguaje y el discurso son los principales elementos en los que descansa la percepción del mundo.

Uno de los logros del proyecto es la publicación del texto *Bordes de(l) lenguaje. Juego lingüístico y lazo de discurso*, accesible en formato físico y digital, de tal manera que las reflexiones y propuestas teóricas y de abordaje sobre las temáticas sociales, así como su vínculo con el análisis del lenguaje, sean una herramienta para futuros investigadores.

Se ponen a disposición de la comunidad universitaria los datos de la publicación para adentrarse un poco más en este tema

Bordes del lenguaje. 978-607-28-2072-2 (e-pub)

Bordes del lenguaje. 978-607-28-2071-5 (impreso)

<http://dcsh.xoc.uam.mx/repdig/index.php/libros-dcsh/dcsh/item/386-bordes-del-lenguaje-discurso-y-lazo>

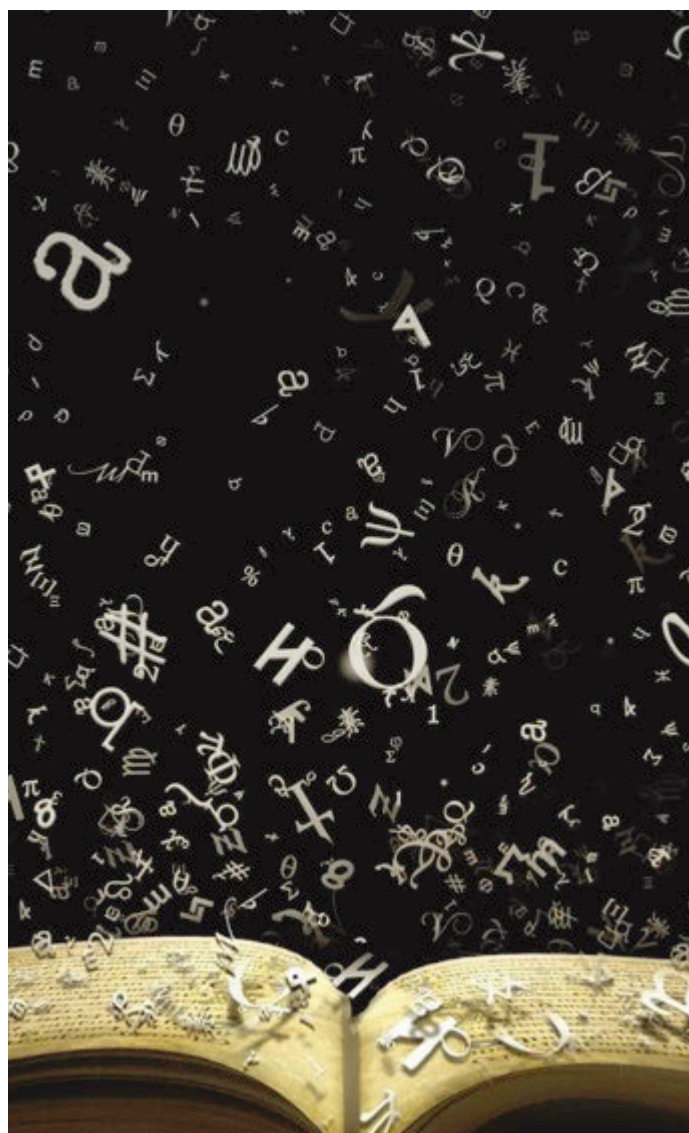



Hans Robert Sattelle Zund

La línea de investigación del Dr. Sattelle es la lingüística, análisis del discurso, psicoanálisis. Es doctor en Filosofía por la Universidad de Zurich.